

Hoeveel kost de peuteropvang

U krijgt een deel van de kosten vergoed via de Belastingdienst of de gemeente Duiven. Dit hangt af van de voorwaarden die voor u en uw kind van toepassing zijn.

| Heeft u recht op kinderopvangtoeslag? | |
|---|---|
| Ja | Nee |
| Dan betaalt u het uurtarief van de peuteropvangorganisatie. Vraag zelf binnen 3 maanden kinderopvangtoeslag aan bij de Belastingdienst. | De gemeente Duiven betaalt 8 uur per week peuteropvang. U betaalt over alle uren een ouderbijdrage aan de peuteropvangorganisatie. Dit is afhankelijk van uw inkomen. |
| Heeft uw peuter daarbij een VVE-verkaring? | |
| Uw kind kan dan 16 uur in de week naar de peuteropvang. De eerste 8 uur betaalt u zelf en daarvoor kunt u kinderopvangtoeslag ontvangen. De volgende 8 uur betaalt de gemeente. | Uw kind kan dan 16 uur in de week naar de peuteropvang. Over de eerste 8 uur betaalt u een ouderbijdrage. De volgende 8 uur betaalt de gemeente. |

Voor uw eigen persoonlijke situatie kunt u het beste een afspraak maken met één van de kinderopvangorganisaties.



Gemeente **Duiven**

Gemeente **Duiven**

Wist u dat... peuters die naar de peuteropvang gaan:

- spelenderwijs leren om steeds meer zelf te doen?
- leren dat je soms eventjes op je beurt moet wachten én dat dat helemaal niet erg is?
- straks makkelijker wennen op de basisschool?

Peuteropvang in de gemeente Duiven: voor *alle* kinderen van 2,5 tot 4 jaar!

Peuteropvang

Samen spelen, leren en zich zo goed mogelijk ontwikkelen. Dat verdient ieder kind! De peuteropvang is de juiste plek om de ontwikkeling van uw kind te stimuleren. Met taal, rekenen en bewegen. Kinderen leren samen spelen, delen en met elkaar omgaan. Zo gaat uw kind straks goed voorbereid naar de basisschool.



Soms is er wat extra's nodig: VVE.

De gemeente Duiven vindt dat ieder kind een kans verdient op een goede start op de basisschool. Soms heeft een kind wat meer hulp nodig bij de (taal)ontwikkeling om goed voorbereid te zijn op deze grote stap. Deze kinderen krijgen van het consultatiebureau een VVE-indicatie. VVE betekent Voor- en Vroegschoolse Educatie. Zij mogen twee extra dagdelen komen spelen en leren. De gemeente betaalt deze kosten.

Meer weten?

Benieuwd naar de mogelijkheden voor uw peuter?

Kom een keer op één van de locaties samen met uw kind.

Op www.duiven.nl vindt u een overzicht van de locaties bij u in de buurt. Daarnaast kunt u bij het consultatiebureau meer informatie krijgen.

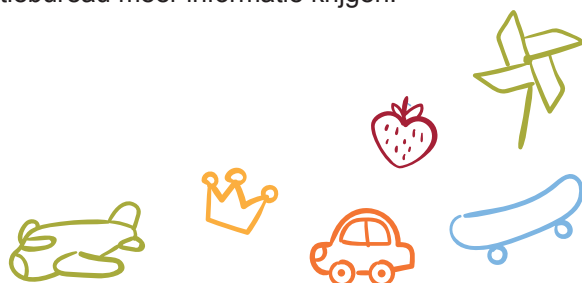

Peuteropvang voor iedereen. Daar gaan we voor!



De kosten van de peuteropvang hangen af van uw inkomen en of uw kind extra hulp nodig heeft. De mogelijkheden leggen we voor u uit. Zo weet u waar u recht op heeft en of u een toeslag krijgt van de gemeente of de belastingdienst. Neem contact op met de kinderopvangorganisatie van uw keuze om een berekening te maken voor uw persoonlijke situatie.

Recht op kinderopvangtoeslag

Heeft u recht op kinderopvangtoeslag? Dan kunt u een deel van de kosten van de opvang terugkrijgen via de Belastingdienst. U regelt dit zelf bij de Belastingdienst via de website www.toeslagen.nl. U kunt kinderopvangtoeslag aanvragen wanneer u voldoet aan deze voorwaarden:

- U én uw partner werken of volgen een opleiding of traject naar werk.
 - U maakt gebruik van geregistreeerde kinderopvang.
- of;
- U bent alleenstaande ouder en werkt of volgt een opleiding of traject naar werk.
 - U maakt gebruik van geregistreeerde kinderopvang.

Gemeentelijke toeslag kinderopvang

Heeft u geen recht op kinderopvangtoeslag? Dan kunt u gemeentelijke toeslag kinderopvang aanvragen. Op de volgende pagina vindt u meer informatie en rekenvoorbeelden.

Voorwaarden gemeentelijke toeslag kinderopvang:

- U heeft geen recht op kinderopvangtoeslag.
- U woont in de gemeente Duiven.
- U maakt gebruik van geregistreeerde kinderopvang in de gemeente Duiven.
- Uw kind is tussen de 2,5 en 4 jaar oud.

